

GRANDE ECOLE

GUIDE DU CANDIDAT 2022

CLASSES PRÉPARATOIRES
CONCOURS

22/23

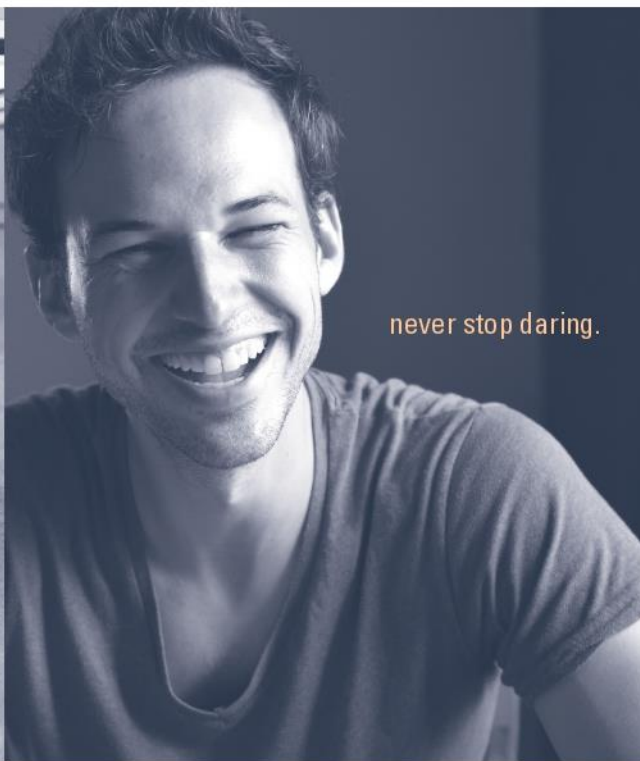

Le concours

- Les épreuves écrites..... p 2
- Les épreuves orales..... p 3
- Les coefficients..... p 4
- Le calendrier p 5
- Les statistiques..... p 6

Informations pratiques p 8

Pour de plus amples informations sur le cursus, les stages, les partenariats internationaux...

Consulter www.audencia.com
Tél. service concours : **02 40 37 34 26**

Les épreuves écrites

L'admission en première année à Audencia Grande Ecole s'effectue par voie de concours et est ouverte exclusivement aux étudiants :

De classes préparatoires économiques et commerciales :

- option scientifique destinée aux bacheliers de la série scientifique (T.S),
- option économique destinée aux bacheliers de la série économique et sociale (T.ES),
- option technologique destinée aux bacheliers de la série sciences technologiques tertiaires (T.STMG),

De classes préparatoires littéraires

- option lettres et sciences humaines ENS (A/L) – (B/L) et ENS Lettres et Sciences Humaines, destinée aux bacheliers de la série littéraire (T.L).

Par ailleurs, les étudiants de classes préparatoires économie et gestion déclarés admissibles à l'ENS Cachan bénéficient de l'admissibilité au concours d'Audencia Nantes.



Concours d'entrée :

En 1^{re} année : 540 places

Epreuves écrites du 4 au 13 mai 2022

Pour vos résultats au concours écrit et oral :

www.concours.audencia.com

Les épreuves écrites du concours d'admission à Audencia sont organisées dans le cadre de la Banque Commune d'Epreuves (BCE) par la Direction des Admissions et Concours. Les candidats doivent prendre connaissance du règlement des concours de la BCE : www.concours-bce.com.

Les épreuves du concours portent sur l'ensemble du programme en deux ans des classes préparatoires économiques et commerciales et sur celui des classes préparatoires littéraires ENS (A/L), ENS (B/L) et ENS Lettres et Sciences Humaines, tel que défini par l'Arrêté du Ministre de l'Education Nationale, de l'Enseignement Supérieur et de la Recherche.

Le règlement du concours ainsi que les épreuves écrites du concours Audencia sont présentées sur le site BCE «Banque Commune d'Epreuves des écoles de management» www.concours-bce.com.

Rappel

Le sujet de culture générale du concours : *"L'amour"*.

"Magie d'aimer" est le dernier ouvrage de la collection *"Les textes du sujet"* coédité par Audencia et Espace Prépas.

Il se propose d'offrir un recueil original de textes "autour" du sujet de culture générale du concours d'entrée. Il ne s'agit pas d'un manuel de référence mais plutôt d'un ouvrage d'ouverture culturelle et de plaisir personnel.

Cette anthologie a été proposée par des enseignants de classes préparatoires.

Les épreuves orales



Les épreuves orales sont communes à toutes les options. Elles sont composées d'un entretien individuel et de deux épreuves de langues vivantes dont l'une est obligatoirement l'anglais. Elles se déroulent à Audencia sur une journée.

L'entretien individuel

Il a pour objet de découvrir la personnalité du candidat et de comprendre sa motivation pour entrer à Audencia par une évaluation de ses qualités intellectuelles, d'expression, relationnelles et personnelles.

L'entretien du concours d'admission à Audencia est une épreuve individuelle d'une durée d'environ 30 minutes comportant à la fois un court exposé sur un thème d'ordre général et un dialogue du candidat avec le jury. Préalablement à son entretien, le candidat est invité à préparer son exposé pendant 30 minutes.

Le jury est composé d'un président, obligatoirement professeur permanent ou représentant d'Audencia, et de professionnel(s) ou dirigeant(s) du monde des affaires et/ou de la culture.

**Les épreuves orales se déroulent
entre le 20 juin et le 11 juillet
2022 sur une journée à Audencia**

Les épreuves de langues vivantes

Les deux épreuves orales de langues vivantes (anglais et autre langue) se déroulent selon les mêmes modalités.

- **Préparation** : le candidat dispose de 20 minutes de préparation durant lesquelles la prise de notes est autorisée.

Le support proposé au candidat est un texte extrait de la presse en langue étrangère, pouvant porter sur des thèmes très divers : actualité économique, sociale, politique, culturelle et problèmes de société.

- **Interrogation** : 20 minutes

L'interrogation du candidat se déroulera en deux parties d'une durée à peu près équivalente.

Le candidat sera amené à effectuer un résumé succinct du sujet en dégagant la problématique du texte, d'une façon structurée, claire et cohérente (pas de paraphrase). Il devra ensuite prendre position sur le sujet en argumentant son propre point de vue.

La deuxième partie de l'épreuve sera réservée à l'échange et à la discussion avec l'examineur sur le sujet. Des thèmes plus larges pourront également être abordés.

Ce dialogue qui suit l'exposé du candidat aura pour objet de tester le degré de compréhension du texte, la capacité du candidat à s'exprimer librement et d'évaluer d'une façon générale les connaissances culturelles des pays de la langue étudiée.

Les candidats de l'option Lettres et Sciences Humaines pourront utiliser le dictionnaire Latin-Français "GAFFIOT" qui sera mis à leur disposition par le secrétariat du concours lors du tirage au sort du texte.

L'admissibilité et l'admission

L'admissibilité, puis l'admission des candidats, sont prononcées par un jury dont les membres sont désignés par le recteur de l'Académie de Nantes sur proposition de la Direction de l'École dans le respect des règles fixées par l'arrêté du 8 mars 2001.

A l'issue des épreuves écrites qui ont un caractère éliminatoire, les candidats déclarés admissibles sont convoqués pour les épreuves orales.

Au terme des épreuves orales, Audencia organise son propre jury d'admission.

Les candidats sont déclarés admis dans l'ordre du classement et dans la limite du nombre de places ouvertes pour le concours d'entrée sur classes préparatoires.

Les épreuves et coefficients

Concours Audencia Grande École 2022

ÉPREUVES ÉCRITES - COEFFICIENT 30							
Épreuves	Concepteur	Option Scientifique	Option Économique	Option lettres & sciences humaines		Option technologique	Durée
				B/L	A/L LSH		
ÉPREUVES COMMUNES							
Langues vivantes ⁽¹⁾ LV1	ELVI	5	5	6	7	3	4h
LV2	ELVI	3	3	3	4	2	3h
ÉPREUVES SPÉCIFIQUES							
Contraction de texte	HEC	4	3		9	2	3h
Dissertation de culture Générale	EM Lyon/ HEC	5	5			3	4h
Mathématiques	EDHEC	8	8				4h
Histoire Géographie et Géopolitique	ESCP-Europe	5					4h
Economie, Sociologie et Histoire	ESCP-Europe/ SKEMA		6				4h
Management et sciences de gestion	HEC					10	4h
Mathématiques T	ESCP-Europe					4	4h
Economie / Droit	ESSEC					6	4h
Dissertation littéraire	ESSEC			4			4h
Dissertation philosophique	HEC			4			4h
Histoire	ESCP-Europe			3			4h
ENS-BEL					10		
Mathématiques	ESSEC/ HEC			5			4h
Sciences sociales	AUDENCIA ESSEC HEC			5			4h
Total des coefficients		30	30	30	30	30	

⁽¹⁾ L'une des deux langues est obligatoirement l'anglais. 1^{re} langue autorisée : allemand, anglais, arabe littéral, espagnol, italien, portugais, russe, (les candidats inscrits en option Lettres et Sciences Humaines peuvent également choisir la version latine d'une durée de 4 heures). 2^e langue autorisée : allemand, anglais, arabe littéral, chinois, grec, danois, espagnol, hébreu, italien, japonais, néerlandais, norvégien, portugais, polonais, russe, suédois, tchèque ou vietnamien (les candidats inscrits en option Lettres et Sciences Humaines peuvent également choisir la version latine, d'une durée de 3 heures).

ÉPREUVES ORALES - COEFFICIENT 15			
Toutes options			
Épreuve	Coefficient	Préparation	Durée de l'épreuve
Langues vivantes ⁽¹⁾ LV1	4	20 mn	20 mn
LV2	3	20 mn	20 mn
Entretien	8	30 mn	30 mn
Total des coefficients	15		

⁽¹⁾ Elles sont communes à toutes les options. L'une des deux langues est obligatoirement l'anglais. Le choix des langues en LV1 et LV2 est dentique à celui de l'écrit (cf tableau ci-dessus).

Le Calendrier Audencia Grande École 2022

Inscriptions

Inscription en ligne entre le **10 décembre 2021** et le **11 janvier 2022**

Sur le site web : <http://concours-bce.com>

Droits d'inscription : 150 € / **gratuité pour les boursiers**

En cas de force majeure, le calendrier et la programmation des épreuves peuvent être modifiés. Il appartient au candidat de se rendre disponible pendant les périodes de concours.

Pour vos résultats :

www.concours.audencia.com

Epreuves écrites - BCE

Entre du 4 mai au 13 mai 2022

Admissibilité

Le mercredi 15 juin

Epreuves orales

Du lundi 20 juin au vendredi 8 juillet 2022

Admission

Le mercredi 13 juillet 2022

Diffusion des résultats

www.concours.audencia.com

Les statistiques du concours 2021

Concours Audencia Grande Ecole 2021

Nombre de places mises au concours : 530

Candidats inscrits : 7 327

Décisions du jury

- **Admissibilité : 3 648 candidats admissibles**

Total du premier admissible : 558 –
moyenne 18,60

Total du dernier admissible : 391,95 –
moyenne 10,40

- **Admission : 2 560 candidats classés**

Total du premier classé : 798,3 –
moyenne 17,74

Total du premier intégré : 673,9 –
moyenne 14,97

Total du dernier intégré : 516,5 –
moyenne 11,48

Nombre de candidats intégrés : 530



RESULTATS OBTENUS PAR L'ENSEMBLE DES CANDIDATS
CONCOURS AUDENCIA Grande Ecole 2021
ECRIT

Option Scientifique : 3129 candidats

Epreuve	Coefficient	Concours 2021		Concours 2020	
		Moyenne	Ecart type	Moyenne	Ecart type
Contraction de texte	4	10,74	3,39	10,67	3,40
LV1	5	11,10	3,27	11,10	3,33
LV2	3	11,33	3,18	11,56	3,26
Dissertation de culture générale	5	10,89	3,50	10,95	3,29
Mathématiques	8	11,26	5,74	11,49	5,58
Histoire et Géographie économique	5	10,81	3,45	10,92	3,49
Total écrit		331,05		334,23	

Option Economique : 2723 candidats

Epreuve	Coefficient	Concours 2021		Concours 2020	
		Moyenne	Ecart type	Moyenne	Ecart type
Contraction de texte	3	10,4	3,36	10,3	3,33
LV1	5	10,12	3,31	10,11	3,42
LV2	3	10,45	3,28	10,33	3,43
Dissertation de culture générale	5	10,36	3,27	10,47	3,19
Mathématiques	8	10,27	5,48	10,50	5,90
Analyse économique et histoire	6	10,46	3,83	10,43	4,11
Total écrit		309,90		311,34	

Option Littéraire (B/L) : 181 candidats

Epreuve	Coefficient	Concours 2021		Concours 2020	
		Moyenne	Ecart type	Moyenne	Ecart type
Mathématiques	5	8,72	5,48	8,41	5,01
LV1	6	10,89	3,64	10,75	3,54
LV2	3	10,22	3,93	10,10	3,39
Dissertation littéraire	4	10,52	3,36	10,30	3,93
Dissertation philosophique	4	10,18	2,77	10,32	2,84
Sciences Sociales	5	9,87	3,14	9,85	3,73
Histoire	3	9,28	3,61	8,75	3,46
Total écrit		299,58		294,82	

Option Littéraire (A/L - LSH) : 329 candidats

Epreuve	Coefficient	Concours 2021		Concours 2020	
		Moyenne	Ecart type	Moyenne	Ecart type
Contraction de texte	9	11,12	3,89	10,89	3,89
LV1	7	11,48	3,61	11,42	3,61
LV2	4	9,53	4,04	9,52	3,68
ENS - BEL	10	10,06	2,47	10,16	2,73
Total écrit		319,28		317,65	

Option Technologique : 675 candidats

Epreuve	Coefficient	Concours 2021		Concours 2020	
		Moyenne	Ecart type	Moyenne	Ecart type
Contraction de texte	2	6,93	3,11	6,76	2,94
LV1	3	6,78	3,62	7,06	3,89
LV2	2	6,69	3,67	6,67	3,73
Management & Gestion	10	10,71	3,71	10,95	3,62
Dissertation de culture générale	3	6,39	2,64	6,83	2,69
Mathématiques	4	9,41	5,04	9,62	5,15
Economie/Droit	6	11,23	3,78	10,87	3,40
Total écrit		278,89		281,72	

CONCOURS AUDENCIA Grande Ecole 2021

EPREUVES ECRITES

MOYENNES

Option Scientifique

Epreuve	Candidats : 3129		Admissibles : 1851		Admis : 817		Intégrés : 244	
	Nombre	Moyenne	Nombre	Moyenne	Nombre	Moyenne	Nombre	Moyenne
Contraction de texte	3129	10,74	1851	11,85	817	11,74	244	11,60
Dissertation de culture générale		10,89		12,36		12,35		11,74
Mathématiques		11,26		14,83		14,45		12,19
Histoire et Géographie économique		10,81		12,36		12,20		11,35
LV1								
Anglais	2743	11,00	1646	12,33	720	12,36	216	11,15
Allemand	82	11,57	56	12,78	26	12,52	10	10,23
Arabe	110	12,22	32	12,62	12	12,67	5	11,56
Espagnol	159	11,25	96	12,41	50	12,55	8	11,65
Italien	26	12,03	15	10,91	6	11,78	4	10,63
Russe	9	15,97	6	16,27	3	15,35	1	13,50
LV2								
Anglais	386	11,17	205	12,59	97	12,78	28	11,82
Allemand	836	10,99	505	12,48	210	12,79	64	11,95
Arabe	55	13,43	20	13,85	9	13,06	1	14,40
Chinois	81	12,12	49	13,32	21	13,02	6	12,72
Espagnol	1639	11,39	988	12,47	442	12,72	140	11,82
Italien	113	11,56	67	12,93	29	12,58	3	10,67
Japonais	5	17,20	4	16,70	1	16,30	1	12,40
Portugais	1	16,30	1	16,30	1	16,30		
Russe	13	13,08	12	13,33	7	13,27	1	9,20

CONCOURS AUDENCIA Grande Ecole 2021

EPREUVES ECRITES

MOYENNES

Option Economique

Epreuve	Candidats : 2723		Admissibles :		Admis : 601		Intégrés : 192	
	Nombre	Moyenne	Nombre	Moyenne	Nombre	Moyenne	Nombre	Moyenne
Contraction de texte	2 723	10,40	1306	11,64	596	11,83	213	10,87
Dissertation de culture générale		10,36		11,86		11,95		10,82
Mathématiques		10,27		14,52		15,13		13,42
Economie, sociologie et histoire		10,46		12,80		13,13		11,41
LV1								
Anglais	2 490	10,00	1209	11,53	547	11,68	193	10,74
Allemand	53	12,03	33	13,88	19	14,08	6	11,92
Arabe	41	12,01	10	12,10	2	13,00	4	12,60
Espagnol	118	10,33	46	12,00	24	12,07	8	11,54
Italien	14	12,34	5	16,60	3	16,17	2	16,05
Portugais	1	11,10	1	11,10				
Russe	6	17,95	2	19,05	1	18,10		
LV2								
Anglais	233	10,24	97	12,41	49	12,35	20	11,42
Allemand	588	9,98	296	12,08	135	12,23	44	11,01
Arabe	24	12,28	8	12,86	4	10,70	1	9,70
Chinois	48	12,58	26	13,30	8	11,80	3	14,07
Espagnol	1695	10,53	820	11,98	374	12,31	135	11,68
Hébreu	4	11,00	2	12,20	1	11,20		
Italien	116	10,63	53	12,22	24	12,77	9	12,98
Japonais	3	13,60	1	17,60				
Russe	12	10,53	3	9,97	1	10,00	1	10,00

CONCOURS AUDENCIA Grande Ecole 2021

EPREUVES ECRITES

MOYENNES

Option Littéraire

Epreuve	Candidats : 510		Admissibles : 257		Admis : 116		Intégrés : 45	
	Nombre	Moyenne	Nombre	Moyenne	Nombre	Moyenne	Nombre	Moyenne
AL/LSH								
Contraction de texte	329	11,12	173	13,49	80	13,61	35	13,03
BEL		10,06		11,46		11,41		10,60
BL								
Mathématiques	181	8,72	84	12,35	36	12,84	10	10,63
Dissertation littéraire		10,52		12,27		12,00		11,50
Dissertation philosophique		10,18		11,51		11,44		10,90
Histoire		9,28		11,01		11,22		8,90
Sciences sociales		9,87		11,60		11,78		9,90
LV1								
Anglais	433	11,37	221	13,38	101	13,79	40	13,19
Allemand	24	11,30	13	14,32	6	15,27	1	17,00
Arabe	2	11,30	1	10,20	1	10,20		
Espagnol	44	10,07	18	12,60	6	14,38	3	10,28
Italien	5	11,64	2	12,85	2	12,85	1	11,30
Russe	2	16,05	2	16,05				
LV2								
Anglais	77	10,69	36	12,70	15	13,19	5	11,66
Allemand	113	9,04	61	11,02	21	11,86	14	10,79
Arabe	1	5,40						
Chinois	5	10,68	3	13,07	2	11,15		
Espagnol	204	9,83	94	11,62	43	12,37	18	11,77
Grec	11	8,77	5	11,00	3	12,33	1	18,00
Polonais	1	15,20	1	15,2	1	15,2		
Italien	15	10,75	9	12,80	4	12,20	2	9,20
Japonais	1	6,40						
Latin	81	9,71	48	12,74	27	12,15	5	12,80
Portugais								
Russe	1	11,80						

CONCOURS AUDENCIA Grande Ecole 2021

EPREUVES ECRITES

MOYENNES

Option Technologique

Epreuve	Candidats : 675		Admissibles : 234		Admis : 73		Intégrés : 28	
	Nombre	Moyenne	Nombre	Moyenne	Nombre	Moyenne	Nombre	Moyenne
Contraction de texte	675	6,93	234	8,38	73	9,00	28	8,00
Dissertation de culture générale		6,39		8,08		8,84		8,36
Management et Gestion		10,71		14,2		15,25		13,89
Mathématiques		9,41		13,82		14,55		14,01
Economie/Droit		11,23		14,39		15,84		14,04
LV1								
Anglais	562	6,07	188	7,68	56	8,25	22	8,28
Allemand	5	8,86	2	8,10	1	8,40		
Arabe	85	11,91	42	12,16	15	11,72	6	11
Espagnol	21	3,79	1	8,30				
Russe	2	14,00	1	19,50	1	19,50		
LV2								
Anglais	113	6,91	46	9,56	17	10,22	6	9,32
Allemand	85	4,76	25	6,50	9	7,44	5	6,36
Arabe	28	12,57	16	13,54	6	12,32	1	16,10
Chinois	11	9,17	7	12,51			1	12,30
Espagnol	406	6,55	133	8,73	39	9,59	12	8,34
Italien	31	6,77	6	9,10	2	11,50	3	9,33
Japonais	1	4,40	1	4,40				

CONCOURS AUDENCIA Grande Ecole 2021

EPREUVES ORALES DE LANGUES VIVANTES

LV1	SCIENTIFIQUE					ECONOMIQUE					LITTERAIRE					TECHNOLOGIQUE				
	Cand	Moy	Mini	Maxi	Ecart type	Cand	Moy	Mini	Maxi	Ecart type	Cand	Moy	Mini	Maxi	Ecart type	Cand	Moy	Mini	Maxi	Ecart type
Anglais	1136	13,29	5,25	20,00	2,74	920	12,77	4,75	20,00	2,76	157	14,15	6,63	20,00	2,65	157	9,98	2,00	19,00	3,06
Espagnol	71	13,98	9,00	20,00	2,66	38	14,02	6,00	20,00	3,46	11	13,53	10,50	20,00	2,78	1	10,00	10,00	10,00	
Allemand	35	15,74	9,63	19,50	2,60	25	16,01	10,50	20,00	2,9	7	16,29	7,50	20,00	4,55	2	13,31	12,00	14,63	1,86
Russe	3	18,00	18,00	18,00		1	19,50	19,50	19,50							1	18,00	18,00	18,00	
Arabe	20	16,08	13,50	18,50	1,52	6	15,42	13,00	18,00	1,69	1	15,00	15,00	15,00		30	15,10	12,00	18,00	1,86
Portugais						1	14,20	14,20	14,20											
Italien	12	15,50	12,50	20,00	2,24	4	18,63	15,50	20,00	2,14	2	16,50	16,00	17,00	0,71					
LV2																				
Anglais	141	13,13	5,25	20,00	2,70	75	13,16	6,35	19,50	2,60	21	12,46	7,50	17,00	2,28	34	11,58	6,00	17,00	3,42
Allemand	334	12,39	5,00	19,00	3,10	226	12,21	3,50	19,50	2,84	43	11,72	4,25	17,00	3,08	19	8,7	5,50	17,00	2,83
Arabe	13	14,58	11,00	16,50	1,69	6	12,92	11,50	14,50	1,16						19	8,70	5,50	17,00	2,83
Chinois	32	13,63	7,50	17,75	2,25	18	12,81	6,00	16,75	3,12	2	11,63	9,00	14,25	3,71	6	11,50	6,50	14,75	2,81
Espagnol	720	12,40	2,00	20,00	2,73	627	11,93	2,00	20,00	2,82	68	12,08	6,50	20,00	2,92	112	9,55	3,00	19,00	3,26
Grec											4	13,25	11,00	18,50	3,57					
Hébreu						2	16,00	14,00	18,00	2,83										
Italien	44	14,17	12,00	20,00	1,73	39	13,36	11,00	16,00	1,14	7	13,21	12,00	14,00	0,7	5	12,10	10,50	14,50	1,56
Latin											32	14,16	8,00	18,50	2,58					
Japonais	2	18,00	17,00	19,00	1,41											1	9,00	9,00	9,00	
Polonais											1	17,00	17,00	17,00						
Portugais	1	17,00	17,00	17,00																
Russe	8	14,38	11,00	17,50	2,45	2	11,75	11,00	12,50	1,06										

CONCOURS AUDENCIA Grande Ecole 2021

STATISTIQUES GENERALES

REPARTITION DES CANDIDATS PAR ORIGINE GEOGRAPHIQUE (DOMICILE)

	CANDIDATS : 7327	ADMIS : 2 560	INTEGRES : 530
Paris - Région Parisienne	2 643 36,08%	999 39,02%	220 41,50%
Sud Est	1 399 19,09%	472 18,44%	69 13,00%
Nord Est	1 047 14,29%	329 12,85%	63 11,90%
Grand Ouest	921 12,57%	364 14,22%	93 17,50%
Sud Ouest	575 7,85%	216 8,44%	52 9,80%
Centre	346 4,72%	125 4,88%	23 4,30%
Autres Origines	396 5,40%	55 2,15%	10 1,90%

Région Sud Est :

Rhône Alpes
Provence Alpes Côte d'Azur
Languedoc Roussillon
Corse

Région Nord Est :

Nord
Picardie
Champagne-Ardennes
Lorraine
Alsace
Bourgogne
Franche-Comté

Région Sud Ouest :

Aquitaine
Midi-Pyrénées

Région Centre :

Centre
Auvergne
Limousin

Région Grand Ouest :

Pays de la Loire
Bretagne
Basse Normandie
Haute Normandie
Poitou Charentes

Informations pratiques

Financer ses études : des aides pour soutenir votre projet

Les frais de scolarité

Pour la première année d'étude obligatoire du programme Audencia Grande Ecole, le montant des droits de scolarité s'élève à 14 750 € pour la rentrée 2021/2022 (inclus 800€ d'acompte SIGEM).

Ces montants ne représentent qu'une partie du coût réel de la scolarité, le complément étant apporté par les entreprises partenaires d'Audencia.

L'aide au financement des études

Plusieurs types d'aide peuvent être sollicités afin de permettre à l'étudiant de financer ses études à Audencia.

Les prêts bancaires :

Audencia a négocié des partenariats avec plusieurs établissements bancaires pour permettre aux étudiants de bénéficier d'offres de prêts à taux privilégiés.

Garantie des prêts étudiants par BpiFrance :

Le ministère de l'Enseignement supérieur propose un prêt étudiant garanti par l'Etat, par l'entremise du fonds de garantie « BPI France ». Il s'adresse à tous les étudiants de moins de 28 ans, sans aucune condition de ressources, ni aucune demande de caution parentale ou d'un tiers. Le montant est de 15.000€ maximum sur 2 ans. Il faut être âgé de moins de 28 ans, de nationalité française et passer par une banque partenaires de la BpiFrance pour en faire la demande. Toutes les informations sont disponibles sur le site de la BpiFrance. Attention, le montant alloué est limité, il est très fortement recommandé de faire la demande dès réception du contrat d'adhésion.

Les missions en entreprise :

Les stages en entreprise sont obligatoires dans le cursus. L'année de césure, ainsi que le stage AGIR font généralement l'objet d'une rémunération. Par ailleurs, pendant les semestres d'études, la Junior Entreprise propose régulièrement des missions occasionnelles rémunérées.

L'apprentissage :

Ouverte du cycle Master pour Audencia Grande Ecole, cette filière vous permet de financer vos études tout en alternant formation théorique et expérience professionnelle en entreprise. Outre son intérêt pédagogique, l'apprentissage vous permet de devenir salarié d'une entreprise et d'être rémunéré par un salaire minimum légal (pouvant donner lieu à négociation) pendant toute la durée du contrat, soit 24 mois. L'entreprise qui accueille l'apprenti paie directement la scolarité à Audencia.

Les bourses de l'enseignement supérieur :

Gérées par l'Etat français, elles sont attribuées sur critères sociaux. La demande de bourse est effectuée à l'aide du dossier social étudiant (DSE). Elles s'adressent aux étudiants qui suivent des formations initiales, âgés de moins de 28 ans, de nationalité française et européens (sous certaines conditions).

Les Bourses Audencia :

Les étudiants peuvent bénéficier des Bourses Audencia attribuées sur critères sociaux. Ces bourses sont réservées aux étudiants en poursuite d'études à Audencia. Cela peut représenter une aide allant de 10 à 60 % de la scolarité de l'année selon la situation de l'étudiant.

Les boursiers des échelons 5 à 7 bénéficieront automatiquement de 70 % de réduction des frais de scolarité durant la première année de leur cursus.

Les bourses de mobilité :

Bourse Envoléo Etudes

La Région des Pays de la Loire soutient les mobilités de 3 mois minimum à l'étranger si vous devez effectuer un stage ou une poursuite d'études, à l'étranger, dans le cadre de votre cursus de formation ligérien.

Bourse Erasmus+ Etudes

La bourse Erasmus est une aide financière en faveur des étudiants qui souhaitent suivre une partie de leur scolarité dans l'un des 28 pays européens, en Turquie, en Islande, en Norvège, en Macédoine ou au Liechtenstein.

Une école



Toutes les informations – dont les tarifs – sont non contractuelles et peuvent être soumises à tout moment à modifications de la part d'Audencia.
© Photos Frédéric Senad - Philippe Cauneau - Envato Elements 23/11/21



ATLANTIC CAMPUS NANTES
8 route de la Jonelière
BP 31222 | 44312 Nantes CEDEX 3
Tel : +33 (0)2 40 37 34 34